

Atlas de Anatomía Humana

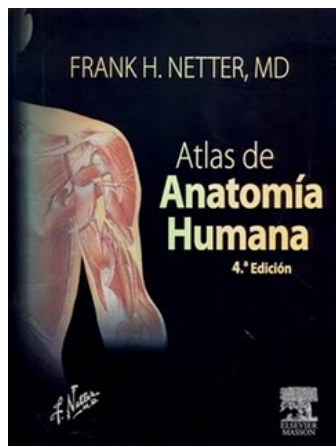

EJEMPLO: Ficha solicitud Colección Reserva

	UNIVERSIDAD AUSTRAL DE CHILE SISTEMA DE BIBLIOTECAS		
Clasificación:	611		
	NET		
	2007		
Vol. y/o Copia:	C. 2 (SEGÚN RESERVA)		
Apellido Autor:	Frank H. Netter		
Título:	Atlas de Anatomía Humana		
Sala:	<input type="checkbox"/>	Domicilio:	<input checked="" type="checkbox"/>
N° Carnet (RUN):	12.345.678-9		
Nombre:	Jaime Troncoso Mella		
Fecha:	03 / 12 / 2009 (SEGÚN FECHA RETIRO LIBRO)		
SE SOLICITA LLENAR LA FICHA CON TODOS LOS DATOS SOLICITADOS Y CON LETRA LEGIBLE O IMPRENTA			

Fichas disponibles para impresión en última hoja documento.

DEVOLUCIÓN LIBRO DOMICILIO: Hasta las 14:00 hrs, del día HÁBIL siguiente de solicitado.

Contenido

Sección 1 Cabeza y cuello

Anatomía de superficie.....	Lámina	1
Huesos y ligamentos.....	Láminas	2-22
Cara superficial.....	Láminas	23-26
Cuello.....	Láminas	27-35
Región nasal.....	Láminas	36-50
Región bucal.....	Láminas	51-62
Faringe.....	Láminas	63-73
Glándula tiroides y laringe.....	Láminas	74-80
Órbita y contenido.....	Láminas	81-91
Oído.....	Láminas	92-98
Meninges y encéfalo.....	Láminas	99-115
Nervios craneales y cervicales.....	Láminas	116-135
Vasculatura cerebral.....	Láminas	136-148
Exploraciones regionales.....	Láminas	149-151

Sección 2 Dorso y médula espinal

Anatomía de superficie.....	Láminas	152
Huesos y ligamentos.....	Láminas	153-159
Médula espinal.....	Láminas	160-173
Músculos y nervios.....	Láminas	174-180

Sección 3 Tórax

Anatomía de superficie.....	Lámina	181
Glándula mamaria.....	Láminas	182-184
Pared corporal.....	Láminas	185-195
Pulmones.....	Láminas	196-210
Corazón.....	Láminas	211-229
Mediastino.....	Láminas	230-241
Exploraciones regionales.....	Lámina	242
Anatomía seccional.....	Láminas	243-246

Sección 4 Abdomen

Anatomía de superficie.....	Lámina	247
Pared corporal.....	Láminas	248-267
Cavidad peritoneal.....	Láminas	268-274
Vísceras (intestino).....	Láminas	275-285
Vísceras (órganos accesorios)	Láminas	286-299
Vasculatura visceral.....	Láminas	300-317
Inervación.....	Láminas	318-328
Riñones y glándulas suprarrenales.....	Láminas	329-347
Secciones abdominales.....	Láminas	348-349
Exploraciones regionales.....	Lámina	350

Sección 5 Pelvis y periné

Anatomía de superficie.....	Lámina	351
Huesos y ligamentos.....	Láminas	352-355
Suelo de la pelvis y contenido.....	Láminas	356-364
Vejiga urinaria.....	Láminas	365-368
Útero, vagina y estructuras de soporte.....	Láminas	369-375
Anatomía seccional.....	Lámina	376
Periné y genitales externos: mujer.....	Láminas	377-379
Periné y genitales externos: varón.....	Láminas	380-387
Estructuras homólogas de los genitales.....	Láminas	388-389
Testículo, epidídimo y conducto deferente.....	Lámina	390
Recto.....	Láminas	391-396
Exploraciones regionales.....	Lámina	397
Vasculatura.....	Láminas	398-408
Inervación.....	Láminas	409-417

Sección 6 Miembro superior

Anatomía de superficie.....	Lámina	418
Hombro y axila.....	Láminas	419-430
Brazo.....	Láminas	431-435
Codo y antebrazo.....	Láminas	436-451
Carpó y mano.....	Láminas	452-471
Inervación y vasculatura.....	Láminas	472-483
Exploraciones regionales.....	Lámina	484

Sección 7 Miembro inferior

Anatomía de superficie.....	Lámina	485
Cadera y muslo.....	Láminas	486-505
Rodilla.....	Láminas	506-512
Pierna.....	Láminas	513-522
Tobillo y pie.....	Láminas	523-537
Inervación y vasculatura.....	Láminas	538-546
Exploraciones regionales.....	Lámina	547

Sección 8 Anatomía seccional

Figuras clave para las secciones transversales.....	Lámina	548
---	--------	-----

Bibliografía

Índice alfabético



**UNIVERSIDAD AUSTRAL DE CHILE
SISTEMA DE BIBLIOTECAS**

Clasificación:

Vol. y/o Copia:

Apellido Autor:

Título:

Sala:

Domicilio:

N° Carnet (RUN):

Nombre:

Fecha:

**SE SOLICITA LLENAR LA FICHA
CON TODOS LOS DATOS SOLICITADOS
Y CON LETRA LEGIBLE O IMPRENTA**



**UNIVERSIDAD AUSTRAL DE CHILE
SISTEMA DE BIBLIOTECAS**

Clasificación:

Vol. y/o Copia:

Apellido Autor:

Título:

Sala:

Domicilio:

N° Carnet (RUN):

Nombre:

Fecha:

**SE SOLICITA LLENAR LA FICHA
CON TODOS LOS DATOS SOLICITADOS
Y CON LETRA LEGIBLE O IMPRENTA**



**UNIVERSIDAD AUSTRAL DE CHILE
SISTEMA DE BIBLIOTECAS**

Clasificación:

Vol. y/o Copia:

Apellido Autor:

Título:

Sala:

Domicilio:

N° Carnet (RUN):

Nombre:

Fecha:

**SE SOLICITA LLENAR LA FICHA
CON TODOS LOS DATOS SOLICITADOS
Y CON LETRA LEGIBLE O IMPRENTA**



**UNIVERSIDAD AUSTRAL DE CHILE
SISTEMA DE BIBLIOTECAS**

Clasificación:

Vol. y/o Copia:

Apellido Autor:

Título:

Sala:

Domicilio:

N° Carnet (RUN):

Nombre:

Fecha:

**SE SOLICITA LLENAR LA FICHA
CON TODOS LOS DATOS SOLICITADOS
Y CON LETRA LEGIBLE O IMPRENTA**